

## Návod k obsluze knihy jízd v rozhraní RealTimeGPSLocator.com

1	Filozofie knihy jízd .....	1
2	Funkce knihy jízd.....	1
2.1	Oblíbená místa .....	2
2.2	Nastavení vozidel .....	3
2.3	Údaje vozidel sledované firmy .....	3
2.4	Jízdy vozidla .....	4
2.4.1	Zobrazení skutečných tras .....	5
2.4.2	Volba „Zobrazit cestu“ .....	6
2.4.3	Volba „Upravit trasu“ .....	7
2.4.4	Volba „Smazat trasu“ .....	9
2.4.5	Volba „Spojit trasy“ .....	10
2.4.6	Volba „Vložit do knihy jízd“ .....	11
2.5	Knihy jízd.....	13
3	Závěrem.....	13

### **1 Filozofie knihy jízd**

Knihy jízd je samostatný modul na serveru RealTimeGPSLocator.com , který slouží pro snadné vytvoření knihy jízd pro vozidla, která jsou pomocí tohoto serveru sledována. Pro spolehlivé vytvoření knihy jízd je vhodné provádět sledování vozidel v intervalu 1-2 minut. Vzhledem k tomu, že některá zařízení nedetekují začátek a konec jízdy, protože nejsou napojena na zapalování vozidla, je detekce pohybu provedena algoritmem závislým na zaznamenání změny pozice zařízení Guardys. V následujících kapitolách je popsán způsob, jak zacházet se zpracovanými daty a případně upravovat chybně určené začátky a konce jízd způsobené nesprávným vyhodnocením dat v systému, ke kterému může někdy dojít.

### **2 Funkce knihy jízd**

Po spuštění modulu knihy jízd se dostanete na úvodní obrazovku, ze které je možné ovládat všechny funkce knihy jízd, které budou dále popsány. Jednotlivé funkce jsou přístupné z horního menu, popř. po volbě jednotlivých ikon umístěných pod ním.

Při vytváření knihy jízd pracujete nejprve s jednotlivými skutečnými cestami, které jsou následně přesunuty do knihy jízd u jednotlivých vozů.

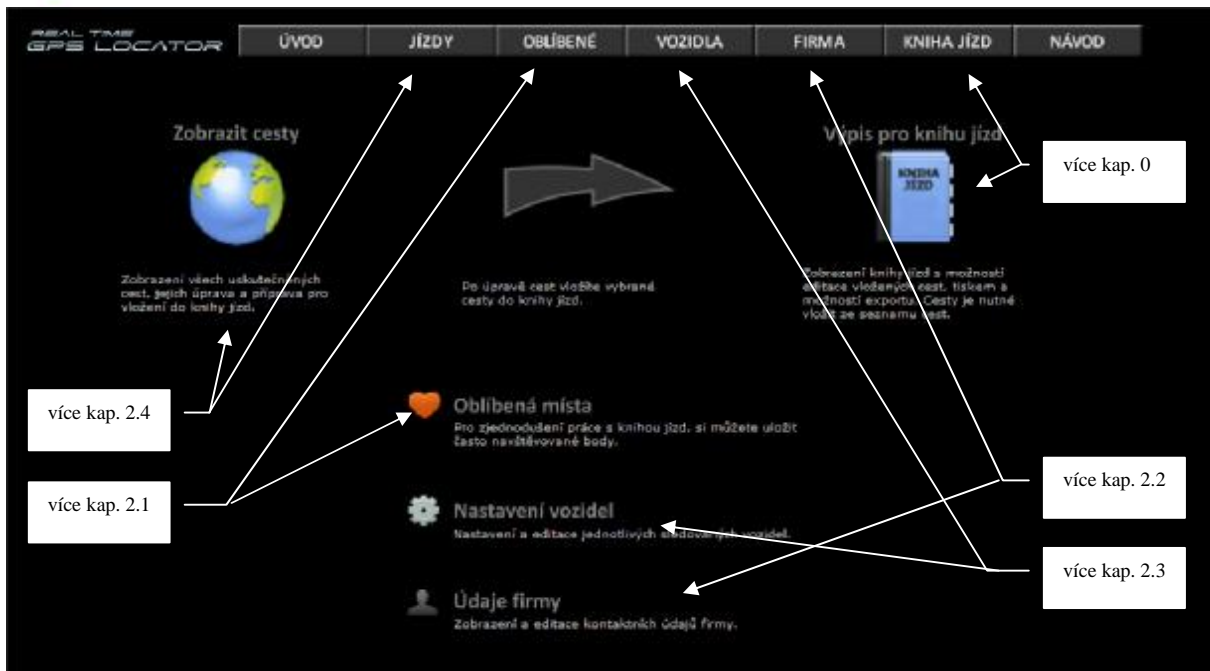

## 2.1 Oblíbená místa

Pro zjednodušení práce s knihou jízd si vložte často navštěvovaná místa, systém je pak schopen vyplnit začátek nebo cíl trasy za vás (jedná se o popis trasy). Ten je možné samozřejmě následně změnit.

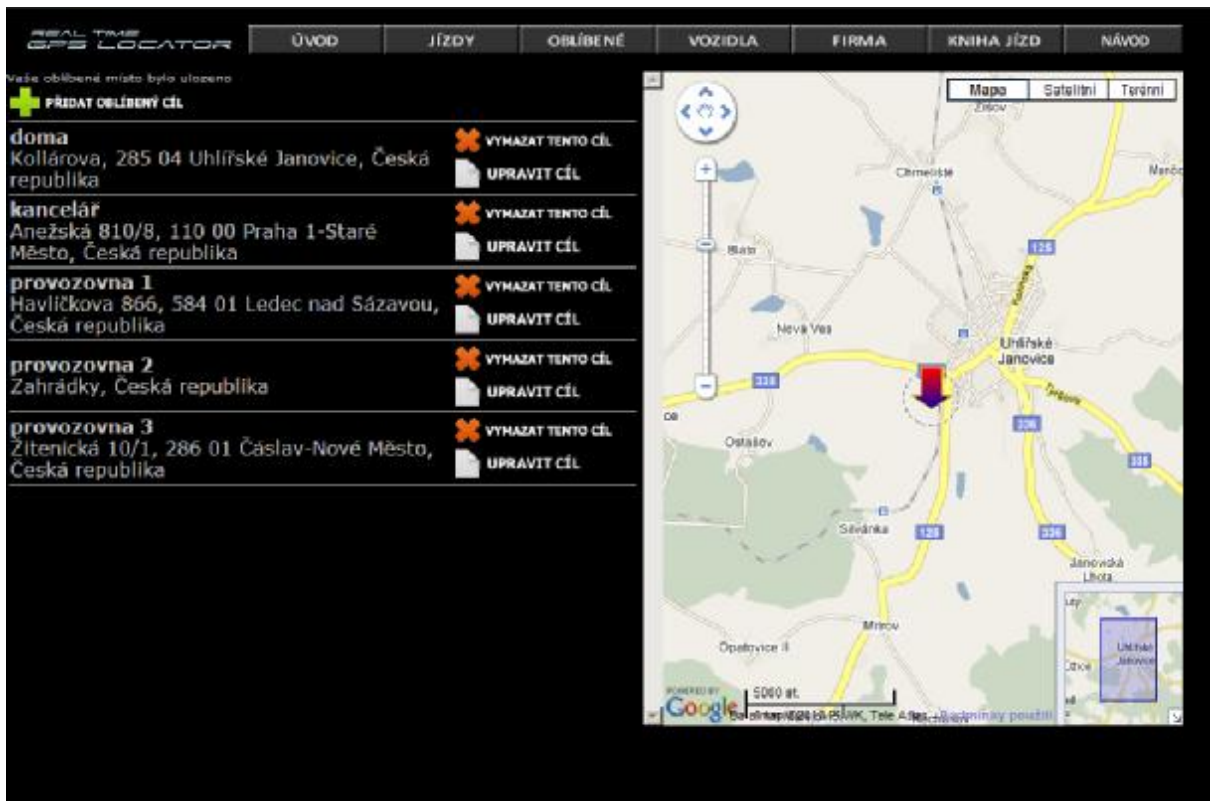

Přidání bodu je možné v samostatné obrazovce, a to buď vyhledáním adresy cíle nebo jednoduchým určením cíle jeho označením v okně mapy. Doporučujeme cíl popsat, aby bylo možné následně cíl snadno rozlišit, a to i v samotném výpisu knihy jízd.

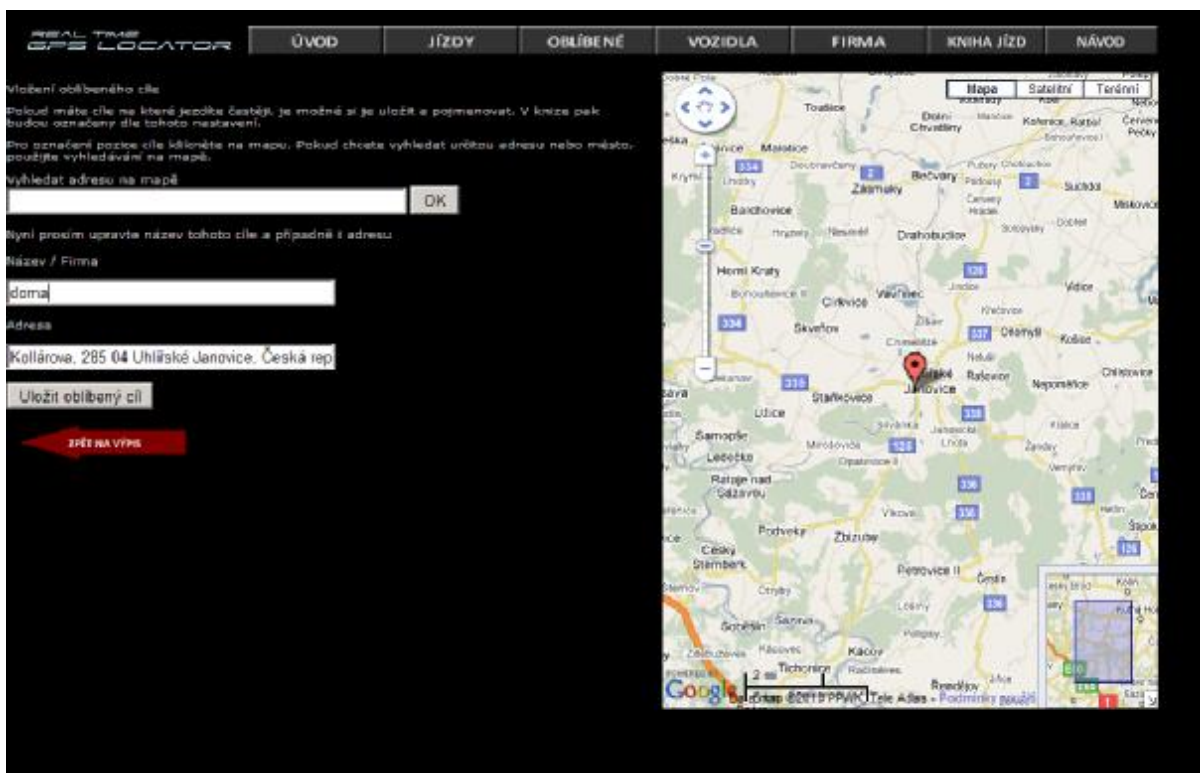

## 2.2 Nastavení vozidel

Po volbě se zobrazí seznam sledovaných vozů (zadaných v rozhraní dříve). Po volbě „editovat“ je možné nastavit kompletní parametry vozu (počáteční stav km, spotřebu, druh PHM apod.).



## 2.3 Údaje vozidel sledované firmy

V okně vyplňte údaje o sledované firmě. Slouží pouze pro export knihy jízd do formát XLS, vyplnění parametrů není nutné.

REAL TIME GPS LOCATOR

ÚVOD JÍZDY OBLÍBENÉ VOZIDLA FIRMA KNIHA JÍZD NÁVOD

Tyto údaje budou použity ve výpisech a tisku knihy jízd

Název firmy: Locator s.r.o.

Ulice: Hlavní 1

Město: Praha

poč: 100 00

IČO: 11111111

DIČ: CZ11111111

Uložit změny

Doporučujeme vyplnit počáteční stav km sledovaného vozidla, žádný parametr není nutný vyplnit, nicméně, jejich vyplnění usnadňuje následnou práci s vytvořenou knihou jízd.

REAL TIME GPS LOCATOR

ÚVOD JÍZDY OBLÍBENÉ VOZIDLA FIRMA KNIHA JÍZD NÁVOD

Název: Osobní auto 1

SPZ: JAA 11-11

Značka vozidla:

Typ vozidla:

Druh PHM: Benzin

Spotřeba kombinovaná (litrů na 100 km): 6.40

Tachometr - počáteční stav (km): 23764

Uložit změny

← ZPĚT NA VÝBĚH

## 2.4 Jízdy vozidla

Uvedená volba je nejobsáhlejší volbou z modulu knihy jízd. Slouží pro komplexní práci s daty získanými z GPS lokátorů zn. Guardys. Po vstupu do editace jízd vozidla je nutné vždy zvolit vozidlo, se kterým budete následně pracovat.

REAL TIME GPS LOCATOR

ÚVOD JÍZDY OBLÍBENÉ VOZIDLA FIRMA KNIHA JÍZD NÁVOD

Vyberte zařízení pro zobrazení skutečných jízd.

1: Osobní auto 1  
IMEI: 111111111111111

2: Nákladní automobil 3  
IMEI: 222222222222222

## 2.4.1 Zobrazení uskutečněných tras

Po volbě vozidla je zobrazena následující obrazovka, kde jsou již k dispozici jednotlivé trasy uskutečněné v konkrétní datu. Volba jiného data je možná po kliknutí na položku „Vyberte datum“.

Veškeré editace trasy probíhají po volbách položek uvedených pod jednotlivými trasami.



The screenshot displays the 'REAL TIME LOCATOR' software interface. At the top, a navigation menu includes 'ÚVOD', 'JÍZDY', 'OBLÍBĚNÉ', 'VOZIDLA', 'FIRMA', 'KNIHA JÍZD', and 'NÁVOD'. The main content area shows a list of routes for a 'DEPO Ford Transit' vehicle. Each route entry includes a date and time, and a set of action buttons: 'Zobrazit cestu', 'Upravit trasu', 'Smazat trasu', 'Spojit trasy', and 'VLOŽIT DO KNIHY JÍZD'. A map on the right side of the screen shows the geographical area covered by the routes. Callout boxes with arrows point to specific UI elements: 'více kap. 2.4.1' points to the 'Upravit trasu' button, 'více kap. 2.4.3' points to the 'Upravit trasu' button, 'více kap. 0' points to the 'VLOŽIT DO KNIHY JÍZD' button, 'více kap. 2.4.6' points to the 'Upravit trasu' button, and 'více kap. 2.4.5' points to the 'VLOŽIT DO KNIHY JÍZD' button.

## 2.4.2 Volba „Zobrazit cestu“

Uvedená volba zobrazí trasu na mapě. Trasa je zobrazena propojením nejkratší cesty mezi počátečním a koncovým bodem trasy, je tedy možné, že skutečná cesta byla uskutečněna po odlišné trase (toto je dané naším přístupem k vytvoření knihy jízd). Je samozřejmě možné provést editaci trasy tak, aby byla naprosto shodná se skutečně projetou trasou přidáním bodů průjezdu.

**REAL TIME GPS LOCATOR** ÚVOD JÍZDY OBUBENÉ VOZIDLA FIRMA KNIHA JÍZD NÁVOD

**BEND Ford Transit**  
Ford Transit connect **ZMĚNIT VOZIDLO**

Zobrazené datum: 26.04.2010 **VYBERTE DATUM**

26.04.2010 10:19:47 • Záruby 32, 277 13 Záruby, Czech Republic

26.04.2010 10:27:38 • Kancelář Brandýs  
Františka Kavera Precházky 5, 250 01 Brandýs nad Labem-Stará Boleslav, Tiská republika

Zobrazit cestu Upravit trasu Smazat trasu Spojit trasy  
VLOŽIT DO KNIHY JÍZD

26.04.2010 10:36:00 • Kancelář Brandýs  
Františka Kavera Precházky 5, 250 01 Brandýs nad Labem-Stará Boleslav, Tiská republika

Zobrazení bodů trasy na mapě  
Pokud najedete myši na tento ukazatel trasy, bude pozice zobrazena na mapě

26.04.2010 11:44:30 • Jiráskova 262, 277 06 Lužec nad Vltavou, Czech Republic

Skrýt cestu Upravit trasu Smazat trasu Spojit trasy  
VLOŽIT DO KNIHY JÍZD

26.04.2010 12:00:35 • Jiráskova 262, 277 06 Lužec nad Vltavou, Czech Republic

26.04.2010 12:53:44 • Kancelář Brandýs  
Františka Kavera Precházky 5, 250 01 Brandýs nad Labem-Stará Boleslav, Tiská republika

Zobrazit cestu Upravit trasu Smazat trasu Spojit trasy  
VLOŽIT DO KNIHY JÍZD

Mapa Satelitní Terénní

Google Maps

Celková délka trasy 47,202 km

Pro zobrazení konkrétního bodu trasy najedte s kurzorem myši na „čáru“ ohraničenou zeleným a červeným bodem. Na mapě je zobrazen konkrétní bod na trase vozidla.

## 2.4.3 Volba „Upravit trasu“

Uvedená volba slouží k úpravě trasy v případě, že propojený počáteční a cílový bod trasy byly propojeny systémem nesprávně (propojení je vždy provedeno po nejkratší trase). Můžete upravit veškeré parametry trasy, tj. počáteční a koncový bod, rozdělit trasu na více úseků, přidat, editovat a odebrat průjezdové body trasy apod..

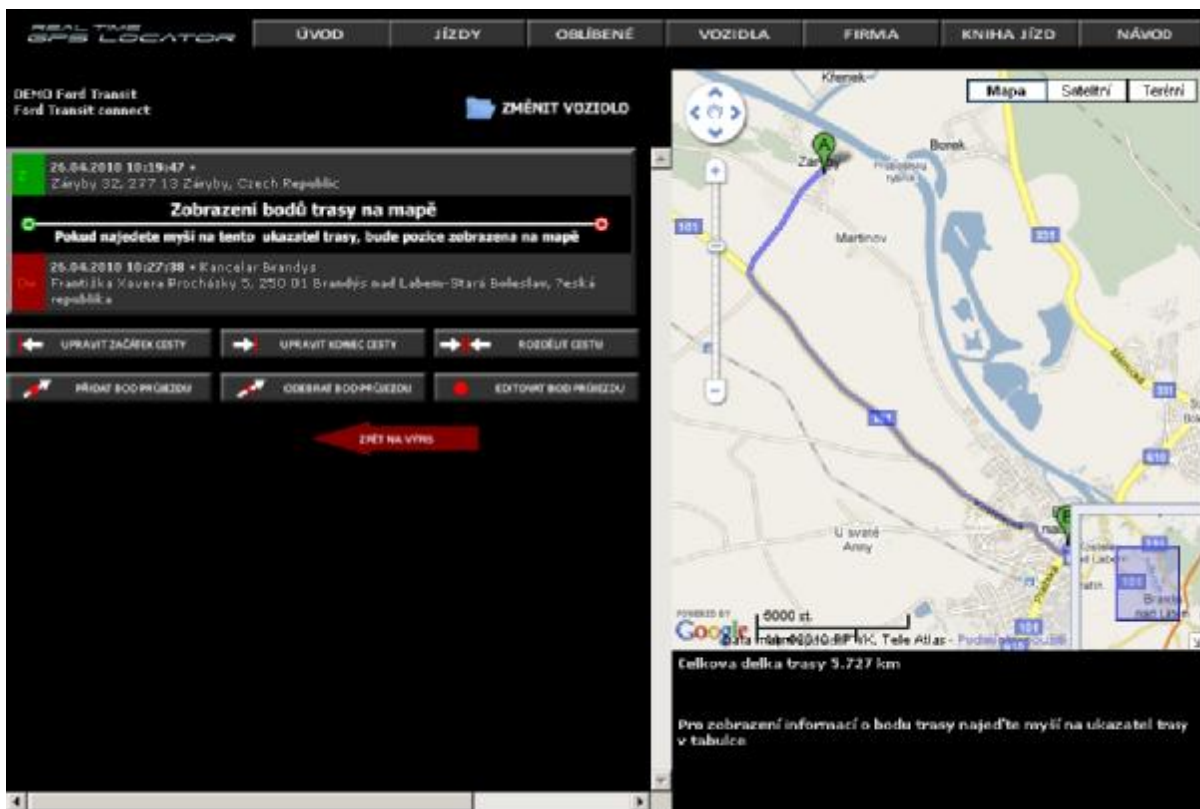

REAL TIME GPS LOCATOR

ÚVOD JÍZDY OBLÍBENÉ VOZIDLA FIRMA KNIHA JÍZD NÁVOD

DEMO Ford Transit  
Ford Transit connect

ZMĚNIT VOZIDLO

26.04.2018 18:36:00 • Kancelář Brandys  
Františka Kameřa Fřeckáčky 5, 258 01 Brandýs nad Labem-Stará Boleslav, Česká republika

Zobrazení bodů trasy na mapě

Pokud najedete myši na tento ukazatel trasy, bude pozice zobrazena na mapě

26.04.2018 11:44:38 •  
Jiráskova 262, 277 06 Lužec nad Vltavou, Czech Republic

UPRAVIT ZAČETKOVÝ BOD UPRAVIT KONČEKOVÝ BOD ROZDĚLIT CESTU

PŘIDAT BOD PRŮJEZDU ODEBRAT BOD PRŮJEZDU ERGOVAT BOD PRŮJEZDU

ZPĚT NA VÝŠÍ

PŘIDAT BOD PRŮJEZDU

Rozdělení trasy

V seznamu bodů vyberte prosím místo, ve kterém chcete trasu rozdělit a označte ho kliknutím.

26.04.2018 18:36:40	BLOKOVAT PRŮJEZDOVÝ BOD
26.04.2018 18:37:12	BLOKOVAT PRŮJEZDOVÝ BOD
26.04.2018 18:38:19	BLOKOVAT PRŮJEZDOVÝ BOD
26.04.2018 18:39:05	BLOKOVAT PRŮJEZDOVÝ BOD
26.04.2018 18:39:51	BLOKOVAT PRŮJEZDOVÝ BOD
26.04.2018 19:40:17	BLOKOVAT PRŮJEZDOVÝ BOD
26.04.2018 19:41:23	BLOKOVAT PRŮJEZDOVÝ BOD
26.04.2018 19:42:09	BLOKOVAT PRŮJEZDOVÝ BOD
26.04.2018 19:42:55	BLOKOVAT PRŮJEZDOVÝ BOD

Google Maps

26.04.2018 18:36:00  
Celková délka trasy 47,451 km

Přidaný průjezdový bod se zneprůstřední pro další přidání. Jedná se o konkrétní bod odeslaný zařízením Guardys a zpracovaný serverem.

## 2.4.4 Volba „Smazat trasu“

Uvedená volba slouží ke smazání trasy, ať již byla neprávne systémem vygenerována nebo si jí nepřejete v systému zobrazit. POZOR - volba je nevratná!

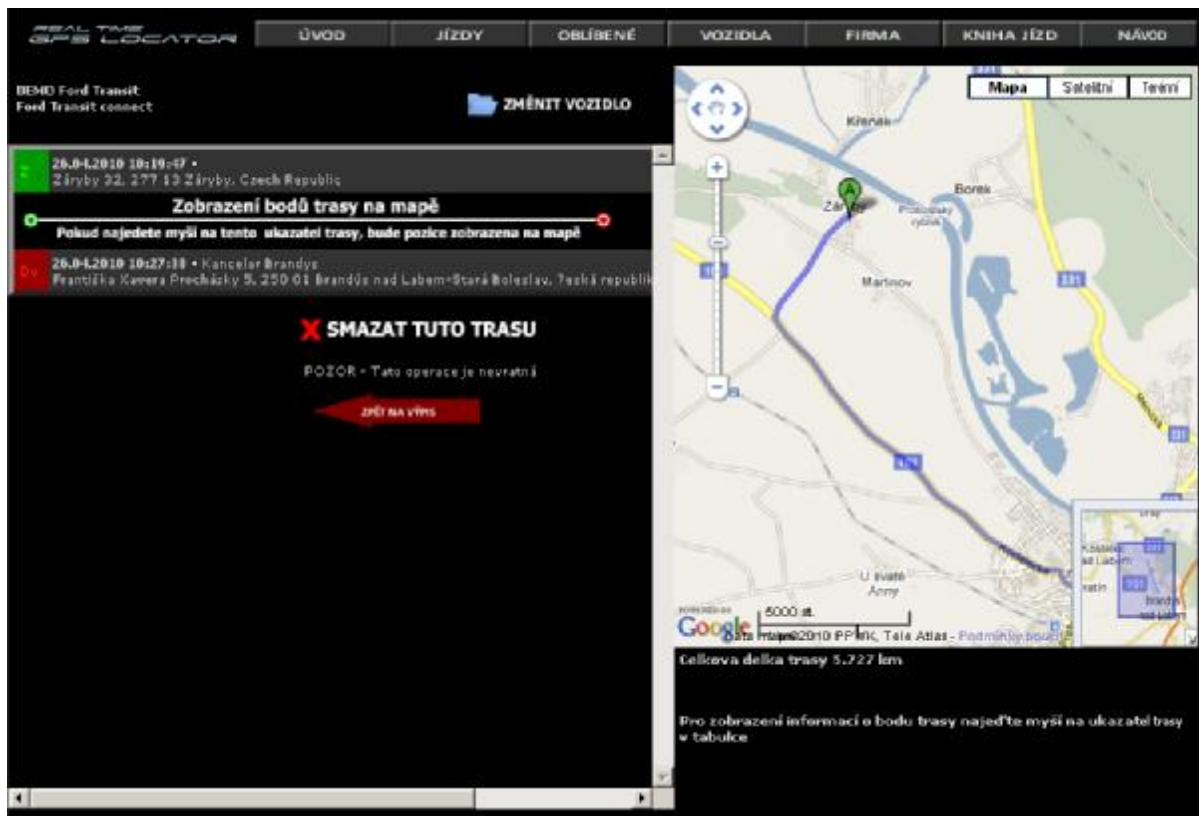



## 2.4.6 Volba „Vložit do knihy jízd“

Uvedená volba slouží k vložení správné trasy do knihy jízd. Jízdu je možné z knihy jízd smazat při práci s výpisem knihy jízd.

The screenshot displays the GUARDPS REAL TIME GPS LOCATOR software interface. At the top, there is a navigation menu with tabs: ÚVOD, JÍZDY, OBLÍBENÉ, VOZIDLA, FIRMA, KNIHA JÍZD, and NÁVOD. The current view is focused on the 'KNIHA JÍZD' (Trip Book) section.

On the left side, there is a panel for the selected vehicle: **DEMO Ford Transit** and **Ford Transit connect**. A button labeled **ZMĚNIT VOZIDLO** (Change Vehicle) is visible. Below this, a list of trip entries is shown:

- 26.04.2018 10:35:00** • Kancelář Bratřů  
František Mauera Procházka 5, 250 01 Brandýs nad Labem-Stará Boleslav, Česká republika
- Zobrazení bodů trasy na mapě**  
Pokud najedete myši na tento ukazatel trasy, bude pozice zobrazena na mapě
- 26.04.2018 11:44:30** •  
Jaráskova 262, 277 06 Ležec nad Mítavou, Czech Republic

Below the list, there is a button **Vložit do knihy jízd** (Add to Trip Book) and a red arrow button labeled **ZPĚT NA VÝPIS** (Back to List).

The right side of the interface features a map showing a route between the two locations. The map includes a scale bar (2 mi) and a text box at the bottom stating: **Celková délka trasy 47,431 km**. Below the map, there is a note: **Pro zobrazení informací o bodu trasy najed'te myši na ukazatel trasy v tabulce** (To display information about a route point, click the route indicator in the table).

**REAL TIME GPS LOCATOR** ÚVOD JÍZDY OBUBENÉ VOZIDLA FIRMA KNIHA JÍZD NÁVOD

BEMO Ford Transit  
Ford Transit connect **ZMĚNIT VOZIDLO**

**26.04.2018 10:27:38** • Kancelář Brandys  
Františka Kavera Precházky 5, 250 01 Brandýs nad Labem-Stará Boleslav, Česká republika

Zobrazit cestu Upravit trasu Smazat trasu Spojit trasu  
VLOŽIT DO KNIHY JÍZD

**26.04.2018 10:30:00** • Kancelář Brandys  
Františka Kavera Precházky 5, 250 01 Brandýs nad Labem-Stará Boleslav, Česká republika

**26.04.2018 11:44:30** •  
Jiráskova 262, 277 06 Lužec nad Vltavou, Czech Republic

Zobrazit cestu Upravit trasu Smazat trasu Spojit trasu  
Tato cesta byla vložena do knihy jízd  
ZOBRAZIT KNIHU JÍZD

**26.04.2018 12:00:16** •  
Jiráskova 262, 277 06 Lužec nad Vltavou, Czech Republic

**26.04.2018 12:53:44** • Kancelář Brandys  
Františka Kavera Precházky 5, 250 01 Brandýs nad Labem-Stará Boleslav, Česká republika

Zobrazit cestu Upravit trasu Smazat trasu Spojit trasu  
VLOŽIT DO KNIHY JÍZD

**26.04.2018 14:11:37** • Kancelář Brandys  
Františka Kavera Precházky 5, 250 01 Brandýs nad Labem-Stará Boleslav, Česká republika

**26.04.2018 14:36:47** •  
Jiráskova 262, 277 06 Lužec nad Vltavou, Czech Republic



Po vložení do knihy jízd je u cesty zablokována možnost opětovného vložení a je vytvořen spojení s knihou jízd.

**NÁPOVĚDA**  
Pro zobrazení trasy na mapě klikněte na tlačítko Zobrazit cestu v příslušné položce v seznamu tras. Pod tlačítkem Upravit trasu se skrývá možnost editace počátku a konce cesty, rozdělení cesty a úprava průjezdových bodů. Chybně vyhodnocené cesty můžete také smazat, přerušené cesty je možné spojit. V případě, že jste se záznamem cesty spokojeni, klikněte na VLOŽIT DO KNIHY JÍZD a trasa bude uložena. Uložené trasy pak můžete prohlížet a dále editovat v sekci KNIHA JÍZD.

## 2.5 Kniha jízd

Po volbě je zobrazena kniha jízd za zvolené měsíční období. Jízdy je možné upravit nebo odebrat. V případě, že je kniha jízd kompletní, proveďte její export do formátu XLS, který snadno otevřete např. v aplikaci MS Excel.

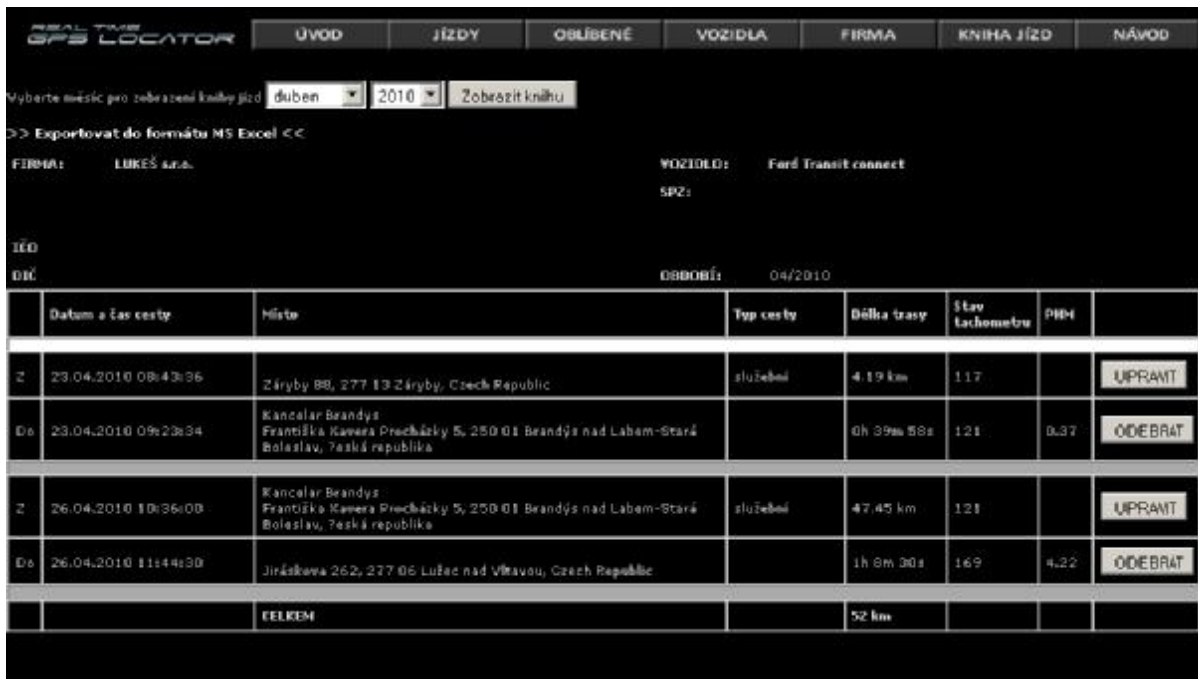

REAL TIME GPS LOCATOR

ÚVOD JÍZDY OBLÍBENÉ VOZIDLA FIRMA KNIHA JÍZD NÁVOD

Vyberte měsíc pro zobrazení knihy jízd: duben 2010 Zobrazit knihu

>> Exportovat do formátu MS Excel <<

FIRMA: LUKEŠ s.r.o. VOZIDLO: Ford Transit connect  
SPZ:

ŘÍDÍČ: OBDOBÍ: 04/2010

	Datum a čas cesty	Místo	Typ cesty	Délka trasy	Štáv tachometru	PIH	
Z	23.04.2010 08:43:36	Záryby 88, 277 19 Záryby, Czech Republic	služební	4.19 km	117		UPRAVIT
Da	23.04.2010 09:23:34	Kancelář Brandýs Františka Kavana Praččáčky 5, 250 01 Brandýs nad Labem-Stará Boleslav, Česká republika		0h 39m 58s	121	0,37	ODEBRAT
Z	26.04.2010 10:36:00	Kancelář Brandýs Františka Kavana Praččáčky 5, 250 01 Brandýs nad Labem-Stará Boleslav, Česká republika	služební	47.45 km	121		UPRAVIT
Da	26.04.2010 11:44:30	Jiráskova 262, 277 06 Lužec nad Vltavou, Czech Republic		1h 8m 00s	169	4,22	ODEBRAT
		CELKEM		52 km			

## 3 Závěrem

Věříme, že se Vám bude s knihou jízd v systému RealTiemGPSLocator.com příjemně pracovat. V případě, že budete mít k jeho funkcím připomínky, uvítáme je na e-mailu [support.cz@RealTimeGPSLocator.com](mailto:support.cz@RealTimeGPSLocator.com).